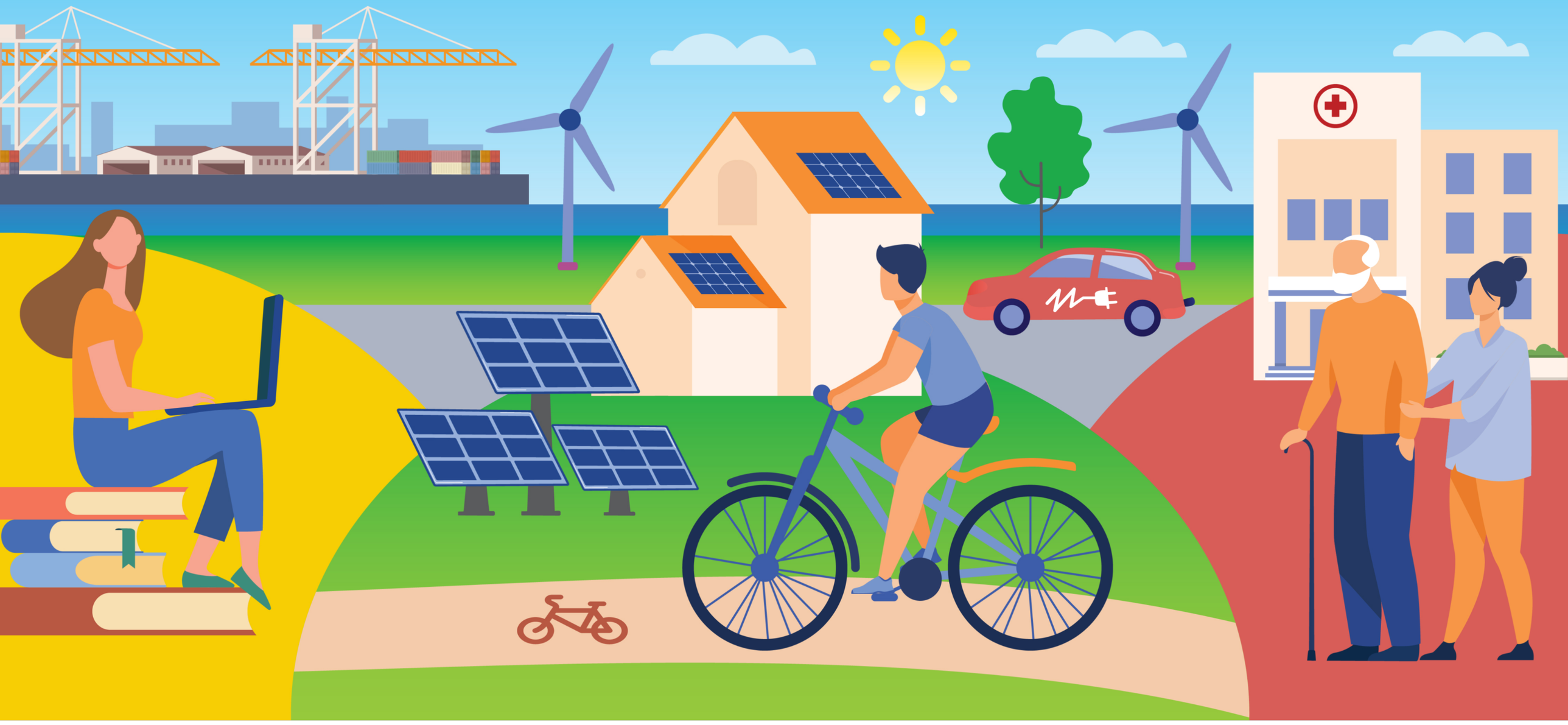

©

Atsakingas už publikaciją
Jonavos rajono savivaldybės administracija

esinvesticijos.lt

UGDYMO PRIENAMUMO DIDINIMAS ATSKIRTĮ TURINTIEMS VAIKAMS

Projekto tikslas – pagerinti švietimo paslaugų prieinamumą bei švietimo įstaigų pasiekiamumą Jonavos rajono savivaldybės gyventojams. Projekto metu bus modernizuota Jonavos rajono trijų švietimo įstaigų infrastruktūra: Jonavos „Neries“ pagrindinėje mokykloje, Jonavos Jeronimo Ralio gimnazijoje ir Jonavos Raimundo Samulevičiaus progimnazijoje bei įsigyta viena transporto priemonė.

Trukmė
05/2025 - 03/2027

Projekto vertė
1 408 639 €

ES finansavimas
1 197 343 €

Bendrai finansuoja
Europos Sąjunga

JONAVA